Endodontics & Prosthodontics.

歯内補綴セミナー

失活歯の長期予後を考える

―根管処置・支台築造・補綴処置・咬合について―

失活歯の予後は根管処置の良否で決まると考えられてきました。一方、根管処置を施された歯は、ほとんどが支台築造と補綴処置を受けて機能することになります。つまり、根管処置を受けた失活歯の長期予後や生存率は、根管処置の良否だけではなく、健全な歯周組織・適切な支台築造・良い補綴物・適正な咬合関係などにも大きく影響を受けるというのが最近の考え方になっています。

本講演では、臨床的課題を解決することを目的として、「歯内補綴」と題し失活歯の長期予後を改善するための臨床的ガイドラインを提示します。

術前

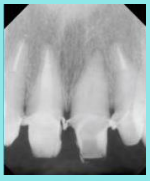

根充とファイバーポスト･コア

ジルコニアクラウン合着

根充直後

コア築造

クラウン仮着

クラウン合着

岩田健男（DHA代表、東京都開業）

山田國晶（C.E.R.I club代表、京都府開業）

開催日時　2016年10月16日（日）　9：00～17：00
会場　デンタルヘルスアソシエート(東京都千代田区四番町8-1　東郷パークビル４階)
受講料　43,200円（消費税込み）
お問い合わせ　デンタルヘルスアソシエート
東京都千代田区四番町8-1　東郷パークビル4階
TEL：03-6893-2331　　FAX：03-6893-2370
MAIL：aida@dha.gr.jp

『歯内補綴セミナー』お申込み書

お申込みFAX番号:03-6893-2370

この度は、セミナー参加の申込みを頂き、誠にありがとうございます。
以下の必要項目にご記入のうえ、お申込みをお願いいたします。

当セミナー申込書の使用目的および個人情報の取り扱いについて

① **個人情報の利用目的**/この申込書に記載頂いた、個人情報は、セミナー運営に関わる事項(申込確認・出欠確認・部材準備など)に利用させて頂きます。

② **個人情報の共同利用について**/記載頂いた個人情報は、各種セミナー、各種製品情報の提供、ご案内の送信として当社・協賛各社でのみ共同利用させて頂く場合がございます。

③ **個人情報の開示等の請求について**/当セミナー申込の為に提供頂いた、個人情報の開示・訂正・追加又は削除・利用停止等をご希望される場合は、下記個人情報相談窓口までお問い合わせください。

④ **個人情報提供の任意性について**/個人情報のご提供を頂くことは任意です。ただし、必要とされる情報をご提供頂けない場合は、ご要望にお応えできない場合がございます。

【個人情報に関するお問い合わせ先】
個人情報保護管理者 :相田化学工業株式会社 井上 僚平
個人情報相談窓口:相田化学工業株式会社 総務部 電話:042-368-6311

この申込書に関する個人情報の取り扱いについて、上記の説明文を一読くださりご了解を頂きました上で、是非このセミナーにお申込み頂きますようお願い申し上げます。

個人情報の取り扱いについて (下記チェックをお願いいたします。)

□同意する □同意しない

フリガナ お名前		フリガナ 貴医院名	
フリガナ ご住所	〒		
TEL		FAX	
Eメール			